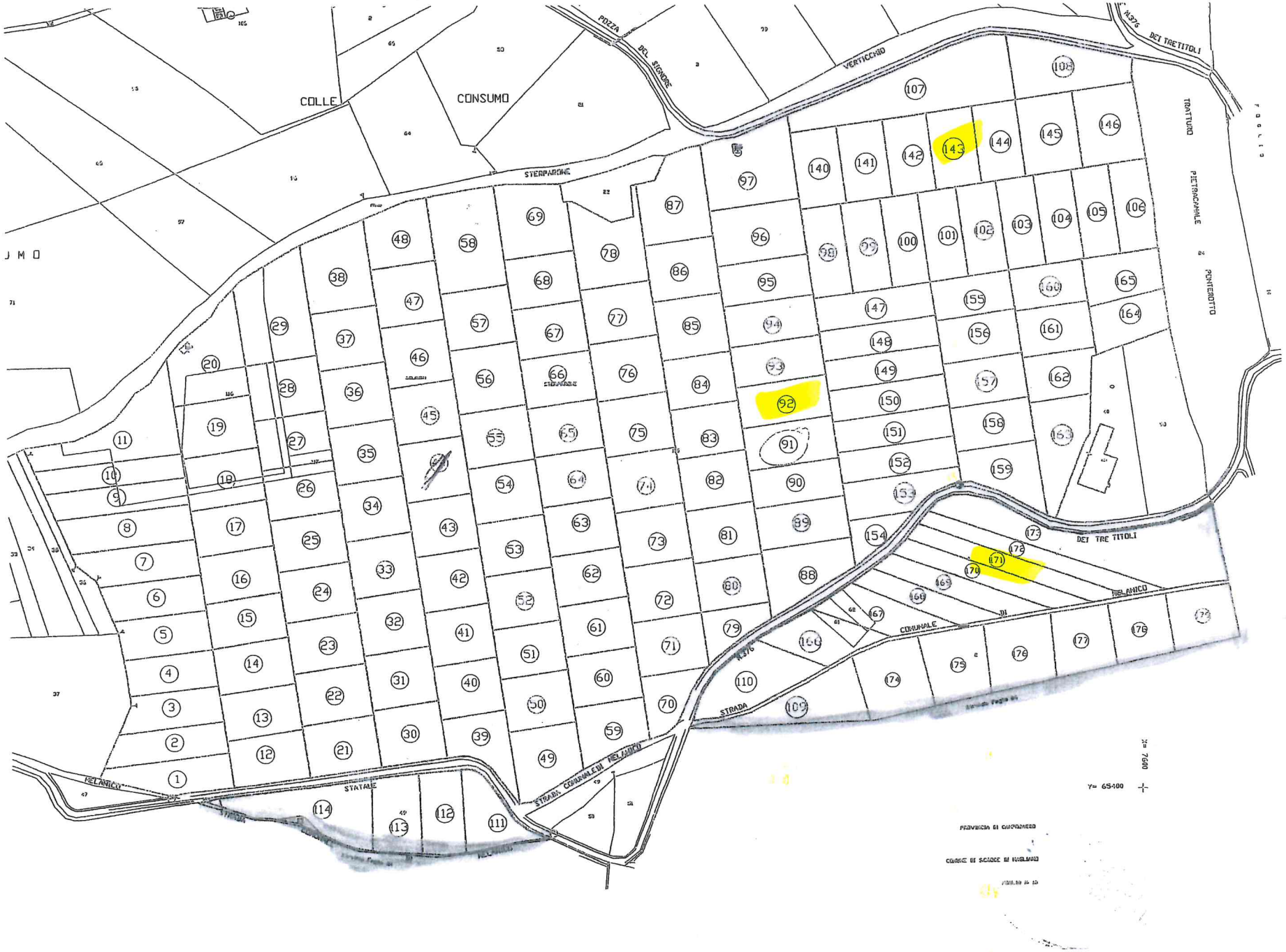
COLLE
CONSUMO
POZZA DEL SIGNORE
VERTICCHIO
STERPARONE
N.376 DEI TRE TITOLI
TRATTURO PIETRACANALE PONTEROTTO
DEI TRE TITOLI
STRADA COMUNALE DI MELANICO
STRADA COMUNALE DI MELANICO
STATALE
MELANICO
X= 7600
Y= 65400
PROVINCIA DI CAMPOBASSO
COMUNE DI SCAPOLE DI MAGLIANO